ライスヴィレッジ
203号

熊本市東区御領2丁目16－74

.+++ PR POINT +++.

- 敷金０ヶ月
- 日当り良好
- 近隣お店充実
- 買い物徒歩圏内

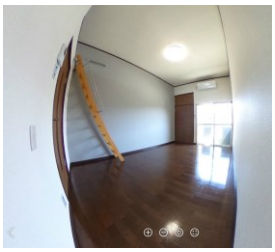

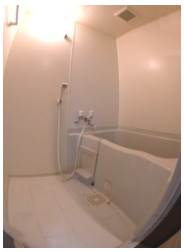

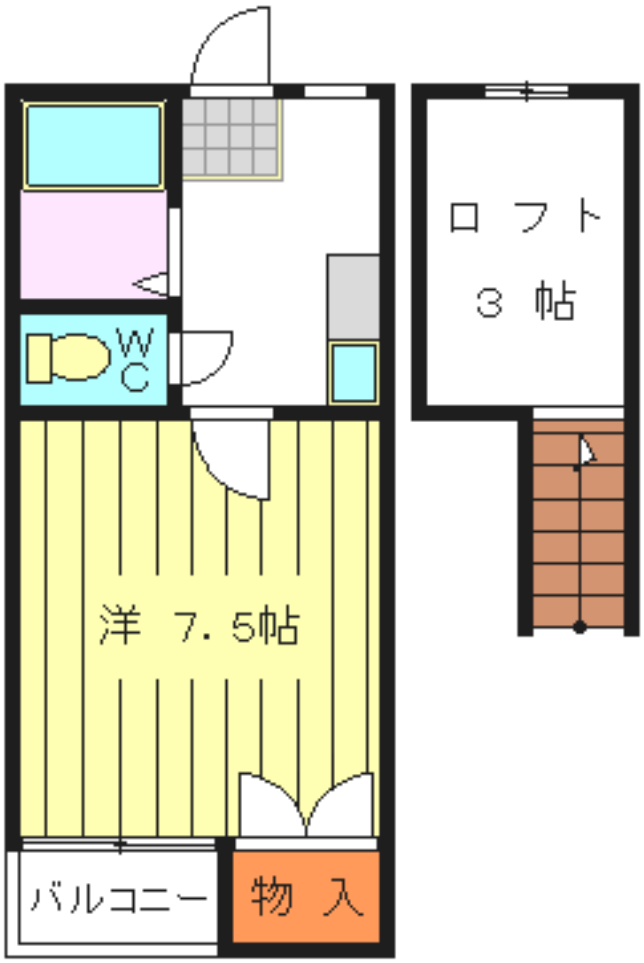

家賃	３０，０００円
共益費	込み
P	４，０００円
敷金	０ヶ月
	敷引：０ヶ月
築年数	１９９５年３月
構造	木造　2F部分／2F建て
交通	八反田入口バス停まで徒歩３分
設備	給湯シャワー・エアコン・ロフト 南向き・角部屋・ＣＡＴＶ
周辺環境	・ファミリーマート御領三丁目店まで徒歩7分 ・みやはらたくま店まで徒歩4分 ・マルショク長嶺店まで徒歩4分 ・ゆめタウンサンピアンまで徒歩5分 ・ダイレックス八反田店まで徒歩7分 ・西日本病院まで徒歩7分 ・肥後銀行　託麻支店まで徒歩3分 ・熊本銀行　東託麻支店まで徒歩5分 ・熊本下南部郵便局まで徒歩4分 ・熊本総合医療ﾘﾊﾋﾞﾘﾃｰｼｮﾝ学院まで約 2.4km

いつでも どこでも ケータイでお部屋探し
Takuma Estate
㈲託麻不動産
〒861-8035 熊本市東区御領２丁目 2-18
TEL 096-389-1212　FAX 096-389-1214
E-Mail:office@takuma-estate.com